HİCAZ (Zirgüle)
Sevgiler sözde kalmış,
aşk nasıldır bilen yok...

SÜRE: 2',45"
♪:144

GÜFTE: Yalçın BENLİCAN
BESTE: Mahmut OĞUL

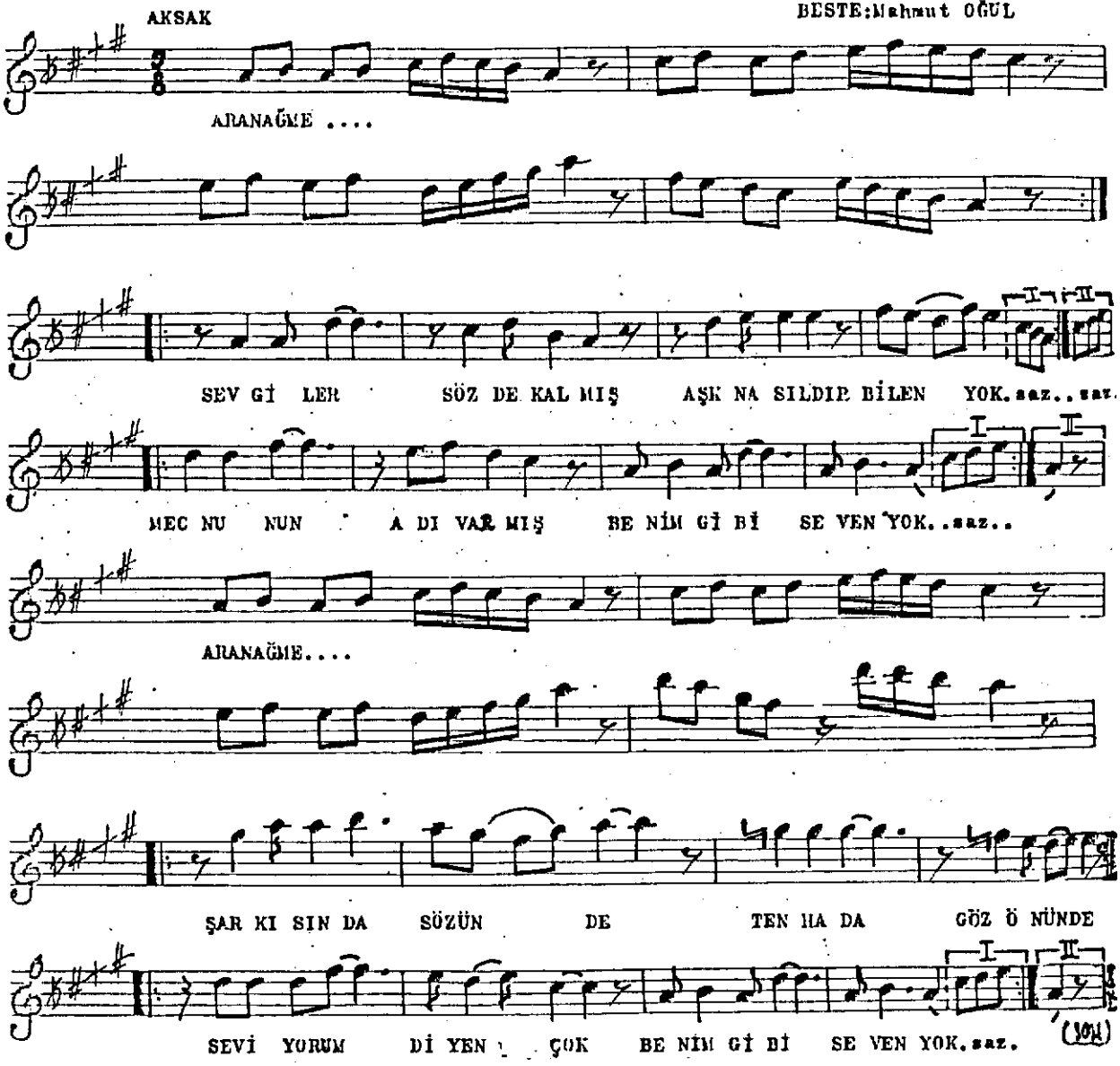

Sevgiler sözde kalmış, aşk nasıldır bilen yok
Mecnun'un adı varmış, benim gibi seven yok
Şarkısında, sözünde, tenhada, göz önünde
Seviyorum diyen çok, benim gibi seven yok.